



IX Congreso Nacional de
ALZHEIMER
10, 11, 12 y 13 de noviembre de 2021

**CERO
OMISIONES
CERO
ALZHEIMER**



Plan Integral de Alzheimer y otras Demencias 2019-2023

ISABEL CAMPO BLANCO - DIRECTORA GERENTE

**CENTRO DE REFERENCIA ESTATAL DE ATENCIÓN A PERSONAS CON
ENFERMEDAD DE ALZHEIMER Y OTRAS DEMENCIAS. IMSERSO**





GOBIERNO
DE ESPAÑA

MINISTERIO
DE DERECHOS SOCIALES
Y AGENDA 2030

SECRETARÍA DE ESTADO
DE DERECHOS SOCIALES



MINISTERIO DE DERECHOS SOCIALES Y AGENDA 2030

**A TRAVÉS DE LA SECRETARÍA DE
ESTADO DE DERECHOS SOCIALES.**

**INSTITUTO DE MAYORES Y
SERVICIOS SOCIALES**

CRE DE ALZHEIMER. Imserso

EL CENTRO DE REFERENCIA ESTATAL DE ALZHEIMER BUSCA LA ESPECIALIZACIÓN EN LA ATENCIÓN A PERSONAS CON DEMENCIA, CENTRÁNDOSE EN LA **INVESTIGACIÓN** EN TERAPIAS NO FARMACOLÓGICAS, **FORMACIÓN** Y **TRANSFERENCIA DEL CONOCIMIENTO** QUE PERMITAN UNA MEJORA DE LA CALIDAD DE VIDA Y EL BIENESTAR DE LAS PERSONAS CON DEMENCIA Y SUS FAMILIAS.



1

**CONTEXTO
AGENTES CLAVE**

¿POR QUÉ UN PLAN DE ALZHEIMER?



**PRIORIDAD DE
SALUD PÚBLICA**



**PROBLEMA SOCIAL
Y SANITARIO
primer orden**

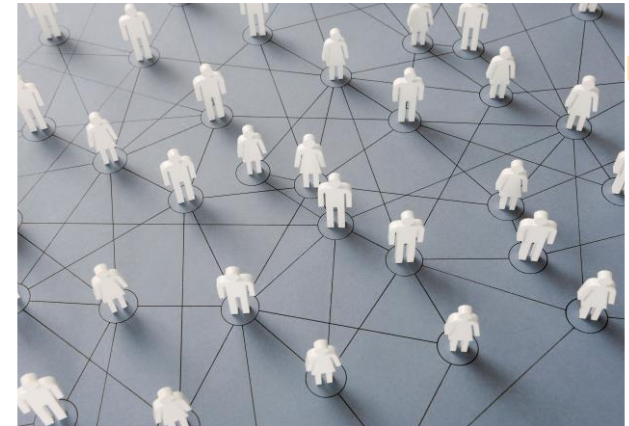

**ALTA DIMENSIÓN,
ALCANCE E
IMPACTO**

**Global action plan
on the public health
response to dementia**
— 2017 - 2025 —



Marco Internacional

ORGANIZACIÓN MUNDIAL DE LA SALUD

PLAN DE ACCIÓN MUNDIAL SOBRE LA RESPUESTA DE SALUD
PÚBLICA A LA DEMENCIA 2017-2025

DECLARACIÓN DEL PARLAMENTO EUROPEO

PRIORIDADES EN LA LUCHA CONTRA LA ENFERMEDAD DE
ALZHEIMER

Marco Estatal

**CONSEJO TERRITORIAL DE
SERVICIOS SOCIALES Y DEL
SISTEMA PARA LA AUTONOMÍA
Y ATENCIÓN A LA DEPENDENCIA**

**CONSEJO INTERTERRITORIAL DEL
SISTEMA NACIONAL DE SALUD**

**Plan Integral de Alzheimer
y otras Demencias
(2019-2023)**

PROCESO DE ELABORACIÓN

GRUPO ESTATAL DE DEMENCIAS



PROCESO DE PARTICIPACIÓN

PANEL DE EXPERTOS DE PERSONAS CON ALZHEIMER (PEPA) - CEAFA

PROCESO DE CONSULTA

Administraciones Públicas

Grupos de interés de la sociedad civil

Agentes Sociales

CEOE; CEPYME; UGT; CCOO

IMPULSAR AVANCES

- ✓ Involucrar a la **SOCIEDAD**.
- ✓ **INFORMACIÓN Y CONOCIMIENTO**.
- ✓ Frenar el **IMPACTO ECONÓMICO Y SOCIAL**
- ✓ Respuestas y soluciones **ADECUADAS, ESPECÍFICAS E INTEGRALES**.
- ✓ **INVESTIGACIÓN BIOMÉDICA Y SOCIOSANITARIA, y la INNOVACIÓN**
- ✓ Favorecer el mantenimiento de la persona con Alzheimer en su entorno natural, su **PARTICIPACIÓN Y AUTONOMÍA**.





EJES DE ACTUACIÓN
AVANCES
PREVISIONES



1

EJE 1

SENSIBILIZACIÓN, CONCIENCIACIÓN
Y TRANSFORMACIÓN DEL
ENTORNO

2

EJE 2

LA PERSONA EN EL CENTRO DE LA
ATENCIÓN SOCIOSANITARIA: PREVENCIÓN,
DIAGNÓSTICO Y TRATAMIENTO

3

EJE 3

DERECHOS, ÉTICA
Y DIGNIDAD DE LA
PERSONA

4

EJE 4

INVESTIGACIÓN,
INNOVACIÓN Y
CONOCIMIENTO

1

EJE 1

SENSIBILIZACIÓN, CONCIENCIACIÓN
Y TRANSFORMACIÓN DEL
ENTORNO

Transformar la **percepción y consideración** de la
sociedad hacia el alzhéimer

Aumentando su **grado de conocimiento, aceptación y
complicidad** hacia las personas afectadas

Reduciendo las situaciones de **estigma, rechazo y
exclusión**

Participación en la comunidad como **ciudadanía
activa y de pleno derecho**

Avances

Campaña “La nueva cara del Alzheimer”



Alzheimer y sociedad. Entornos amigables.



✓ APOYO AL TERCER SECTOR DE ACCIÓN SOCIAL
CON CARGO AL 0,7 DEL IMPUESTO DE SOCIEDADES



CRE ALZHEIMER



«VERSOS Y ALZHEIMER»

Poetas más relevantes a nivel nacional

Compartir y acercar el alzhéimer al mundo artístico y cultural

Favorecer la cultura a las personas con demencia

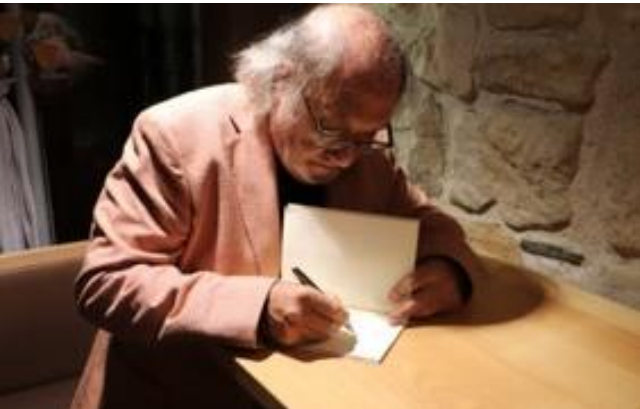

CRE ALZHEIMER



Campaña de concienciación

“LOS CAPRICHOS DE LA MEMORIA”

Impacto en redes sociales 75,000

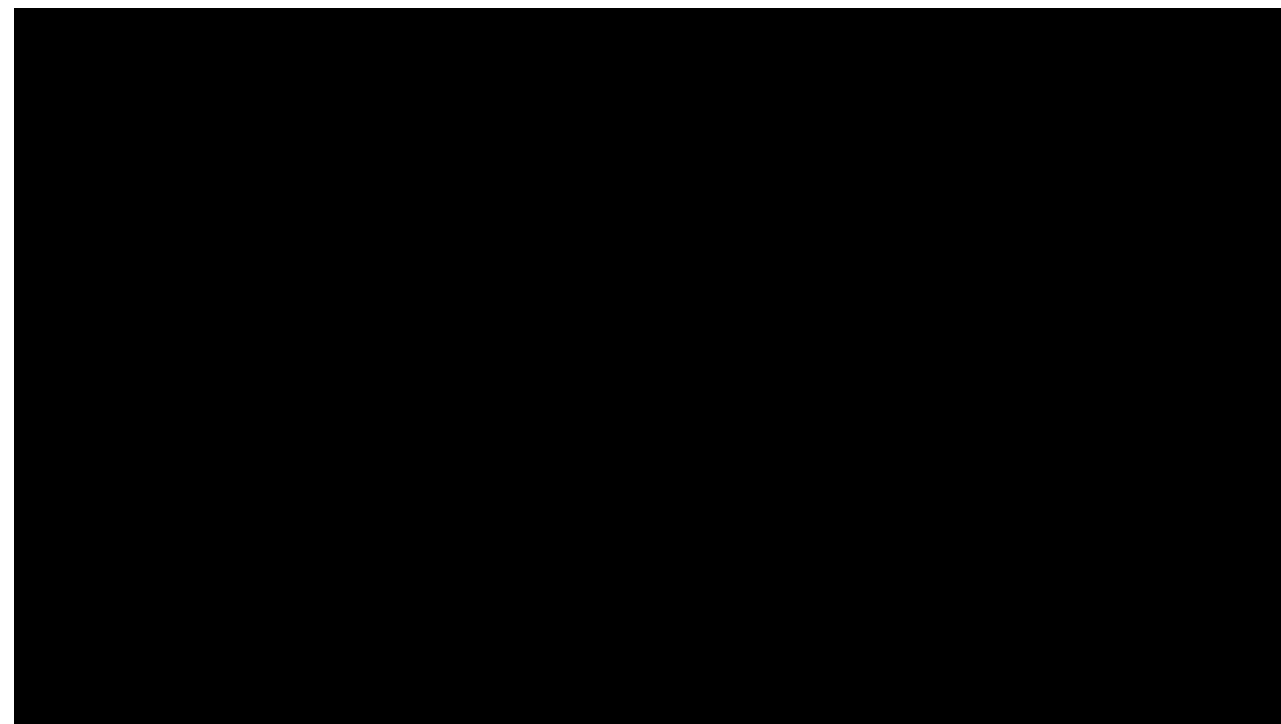

IMPULSO DE FUTURAS ACCIONES

Red de Ciudades y Comunidades Amigables. Inmerso.

Accesibilidad universal y medidas arquitectónicas y urbanísticas para contemplar cuestiones de adaptabilidad al alzhéimer.

2

EJE 2

LA PERSONA EN EL CENTRO DE LA ATENCIÓN SOCIOSANITARIA: PREVENCIÓN, DIAGNÓSTICO Y TRATAMIENTO

Desarrollar una adecuada **prevención, diagnóstico y tratamiento** del alzhéimer



Avanzar en un **abordaje integrado** de apoyo y **atención sociosanitaria**



Centrado en las personas, especializado y adaptado a sus necesidades en cada fase de la enfermedad



De base comunitaria y que potencie su **participación y autodeterminación.**

CRE ALZHEIMER

PUBLICACIÓN DE GUÍAS DE TERAPIAS NO FARMACOLÓGICAS



Terapia con muñecos en personas con demencia

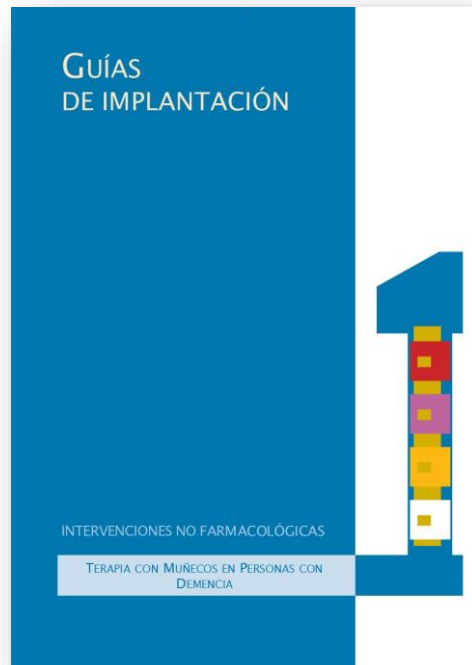

CRE ALZHEIMER



CONFERENCIAS ESPECIALIZADAS

Dirigidas a personal investigador y profesional

Disponibles en www.crealzheimer.es



ENRIQUE ARRIOLA



ALBERTO LLEÓ



MAYTE SANCHO



JOSE M. GARCÍA ALBERCA



PABLO BAZ



TERESA RODRIGUEZ



NINA GRAMUNT

CRE ALZHEIMER



ACCIONES FORMATIVAS (2019-actualidad)

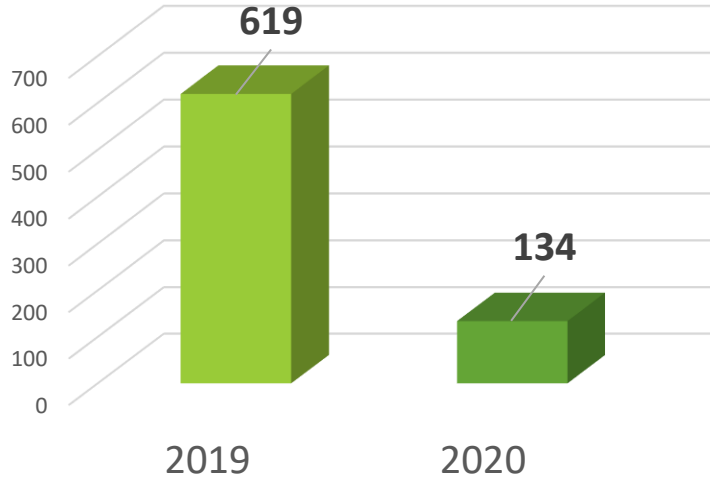

PRESENCIAL

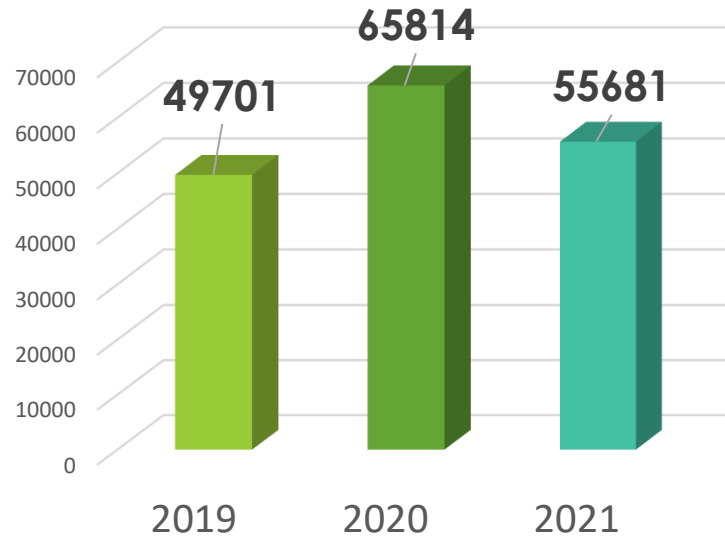

TELEFORMACIÓN

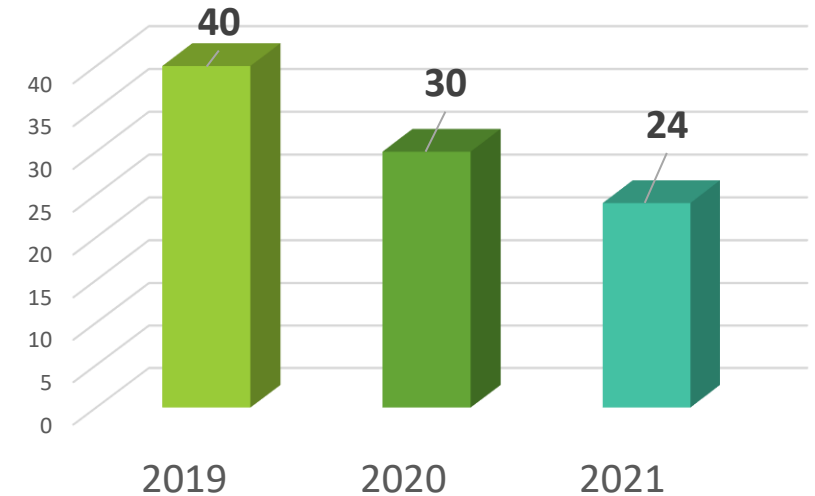

PRÁCTICAS

En 2021, no hay formación presencial. Se realizan webinars, visionándolos un total de **1491 personas**.

IMPULSO DE FUTURAS ACCIONES

Reducir los tiempos de DIAGNÓSTICO.

Homogenización de las TERAPIAS NO FARMACOLÓGICAS.

Avanzar en el SISTEMA COORDINADO de atención social y sanitaria individualizada.

3

EJE 3 DERECHOS, ÉTICA Y DIGNIDAD DE LA PERSONA

Mejorar la consideración de la sociedad hacia el
papel de cuidadores familiares



Prevenir situaciones de sobrecarga y estrés, y
avanzar en servicios, apoyos y prestaciones



Procurar condiciones para un mejor conocimiento,
acceso y ejercicio de sus derechos



Fomentar la incorporación de la **ética en la
intervención** y la eliminación de situaciones de
maltrato o abandono

Avances

Estudio JURIDICO

Marco normativo integral para la garantía de derechos de las personas afectadas por Alzheimer y otras demencias.



Jornadas DIGNIDAD Y DEMENCIA



✓ APOYO AL TERCER SECTOR DE ACCIÓN SOCIAL
CON CARGO AL 0,7 DEL IMPUESTO DE SOCIEDADES



CRE ALZHEIMER



«EUTANASIA Y ALZHEIMER»

Proyección de “La promesa. La vida es un derecho. No una obligación”

35 nominaciones y 16 premios –11 internacionales y 5 nacionales

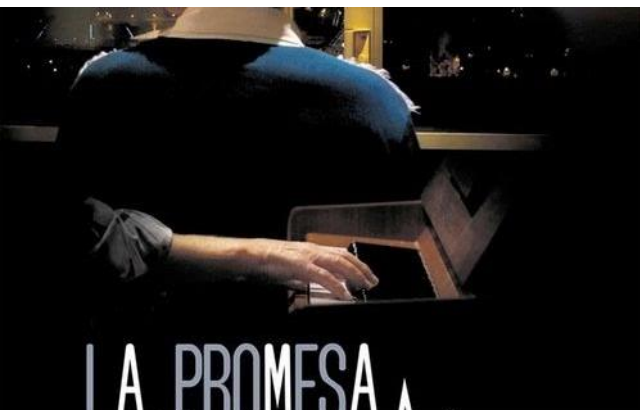

IMPULSO DE FUTURAS ACCIONES

ÉTICA en la intervención

EVITAR situaciones de maltrato o abandono

Fomentar la ELIMINACIÓN de contenciones



4

EJE 4 INVESTIGACIÓN, INNOVACIÓN Y CONOCIMIENTO

Mejorar la **investigación biomédica y socio sanitaria**

Enfoque de investigación **traslacional** y regulado por criterios de **calidad y racionalidad**

Escenarios de **financiación** adecuados

Optimizando los recursos disponibles y la **colaboración e investigación en red**

Generar dispositivos de **información y conocimiento**

CRE ALZHEIMER

- ✓ **Máster universitario de intervención a personas con enfermedad de Alzheimer. Universidad de Salamanca**
 - Especialidad en Investigación
 - Especialidad en Evaluación e Intervención
 - Especialidad en Gestión

- ✓ **Máster universitario de atención especializada a personas y familiares de personas con enfermedad de Alzheimer. Universidad de Salamanca**



**VNiVERSIDAD
D SALAMANCA**

CAMPUS DE EXCELENCIA INTERNACIONAL



30 ESTUDIOS PROPIOS Y PROYECTOS COLABORATIVOS



Terapias no farmacológicas:
danzaterapia, musicoterapia,
arteterapia



Dirigidas a cuidadores: detección
precoz de deterioro cognitivo,
empoderamiento...

Promoción de la autonomía
personal



Investigación asistida con
animales



Desarrollo de modelos de
intervención y buenas prácticas
en la atención a personas con
demencia



TICs: roboterapia, tablets,
software de estimulación
cognitiva, wiiterapia...



CONVENIOS E IMPULSO DE COOPERACIÓN INTERSECTORIAL

6 convenios en la actualidad vigentes:

- Universidad de Salamanca.
- Universidad Pontificia de Salamanca.
- Universidad de Burgos.
- Fundación General de la Universidad de Salamanca.
- Universidad Internacional de La Rioja.
- Universidad Internacional de Valencia.



UNIVERSIDAD
DE SALAMANCA



UNIVERSIDAD PONTIFICIA
DE SALAMANCA



UNIVERSIDAD
DE BURGOS



UNIVERSIDAD
INTERNACIONAL
DE LA RIOJA

unir



Universidad
Internacional
de Valencia

CRE ALZHEIMER

✓ Estudio del **PIPAP: PROGRAMA DE INTERVENCIÓN DE TERAPIA OCUPACIONAL PARA LA PROMOCIÓN DE LA AUTONOMÍA PERSONAL.**

Basado en la atención centrada en la persona y en el Modelo de Ocupación Humana

- **Mejor rendimiento en actividades**
- **Mantenimiento de la capacidad cognitiva,**
- **Mejoras en la comunicación**
- **Reducción de los síntomas psicológicos y conductuales**
- **Mejora en la calidad de vida**



IMPULSO DE FUTURAS ACCIONES

Promover estudios de INVESTIGACIÓN SOCIAL Y SANITARIA

Estudios sobre los efectos de la atención terapéutica MANTENIMIENTO DE LA AUTONOMÍA.

RED DE INVESTIGACIÓN SOCIOSANITARIA

Perspectiva de GÉNERO

Acceso e intercambio de datos, resultados y conocimiento.

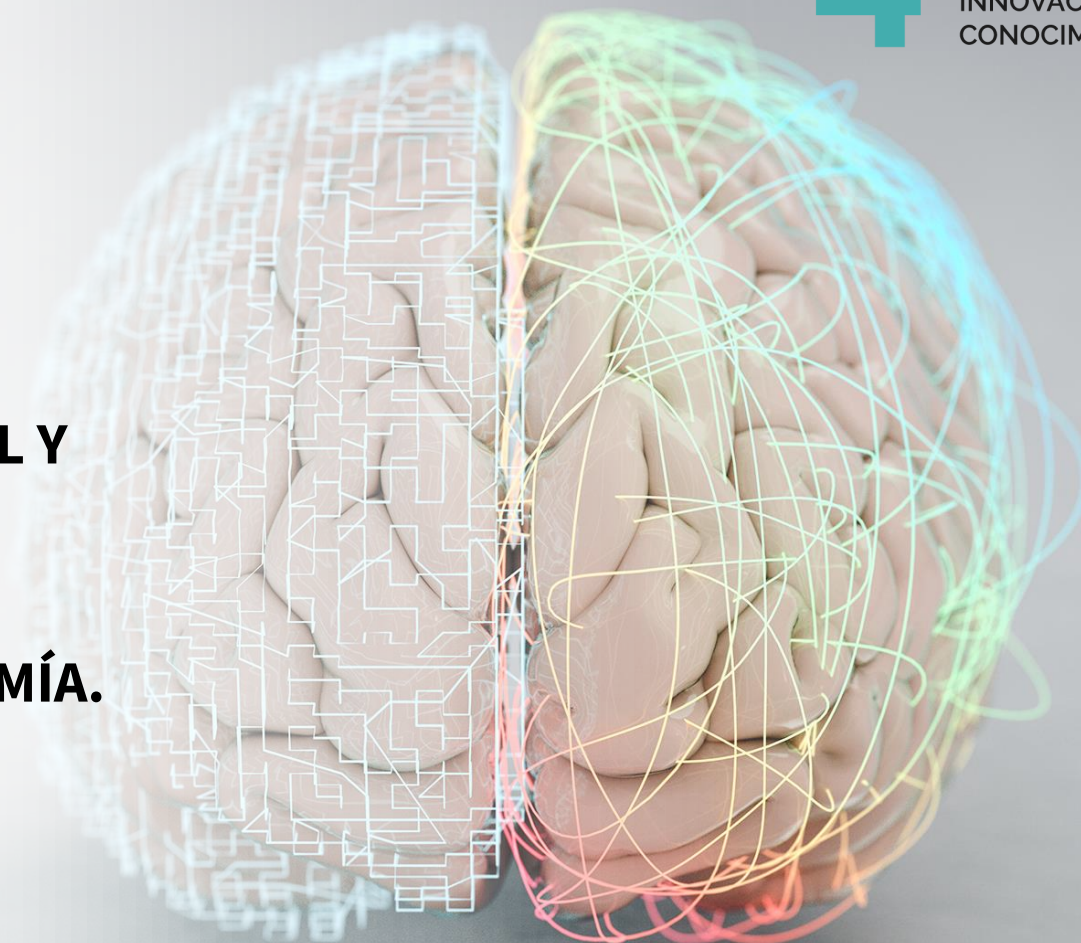

LINEAS ESTRATÉGICAS FUTURAS

Fomentar actuaciones en los **cuatro ejes:**

- ✓ Toma de conciencia
- ✓ Detección precoz

Líneas estratégicas del **Imserso**

- ✓ Planificación centrada en la persona
- ✓ Vida activa y buenas prácticas
- ✓ Modelos de cuidados de proximidad
 - ✓ Accesibilidad cognitiva
 - ✓ Sostenibilidad

Líneas estratégicas del **CREA**

CENTRO DE REFERENCIA ESTATAL DE ATENCIÓN A PERSONAS CON ENFERMEDAD DE ALZHEIMER Y OTRAS DEMENCIAS DEL IMSERSO

C/ CORDEL DE MERINAS DE CHAMBERÍ, 117 C/V A C/
RÍO MONDEGO, S/N. 37008 SALAMANCA

TELF.: 923 285 700

WWW.CREALZHEIMER.ES

INFO@CREALZHEIMER.ES



GOBIERNO
DE ESPAÑA

MINISTERIO
DE DERECHOS SOCIALES
Y AGENDA 2030

SECRETARÍA DE ESTADO
DE DERECHOS SOCIALES



MUCHAS GRACIAS POR SU ATENCIÓN