



IX Congreso Nacional de

**ALZHEIMER**

10, 11, 12 y 13 de noviembre de 2021

**CERO  
OMISIONES  
CERO  
ALZHEIMER**



## Proyecto de Sensibilización Educativa sobre Alzheimer en Andalucía



Confederación Andaluza de Alzheimer y otras demencias







# Índice:

1. Descripción y objetivos del Proyecto
2. Cronología
3. Datos de realización en Andalucía
4. Contenidos
5. Proyecto ConFEAFA

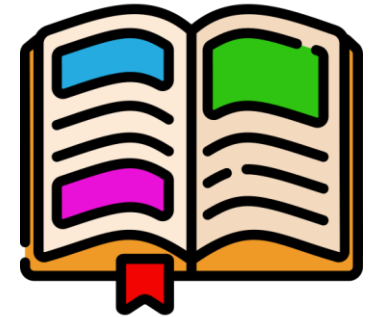

# I. Descripción y objetivos del Proyecto



-  Material didáctico y actividades complementarias.
-  Para escolares de Educación Primaria y Secundaria.
-  Facilitar el reconocimiento y comprensión del Alzheimer y otras demencias entre los más jóvenes.
-  Proporcionar herramientas para afrontar la enfermedad, en caso de encontrarla entre sus familiares.



## 2. Cronología



Punto de partida:

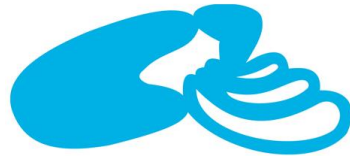

Asociación de Alzheimer  
*A.F.A. Nuestros Ángeles*



El rey Olvido  
y mi abuela María



Educación Primaria

Quando falla  
la memoria

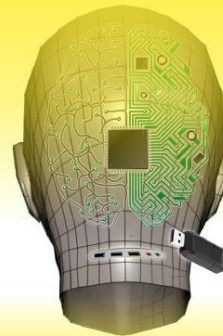

Educación Secundaria Obligatoria



Asociación de Alzheimer  
A.F.A. Nuestros Ángeles

PROYECTO DE SENSIBILIZACIÓN ESCOLAR  
SOBRE EL ALZHEIMER

Guía del Profesorado



Asociación de Alzheimer  
A.F.A. Nuestros Ángeles



## 2. Cronología



Firma de convenio

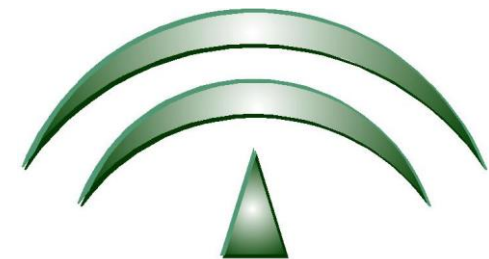

JUNTA DE ANDALUCIA  
CONSEJERÍA DE EDUCACIÓN



## 2. Cronología

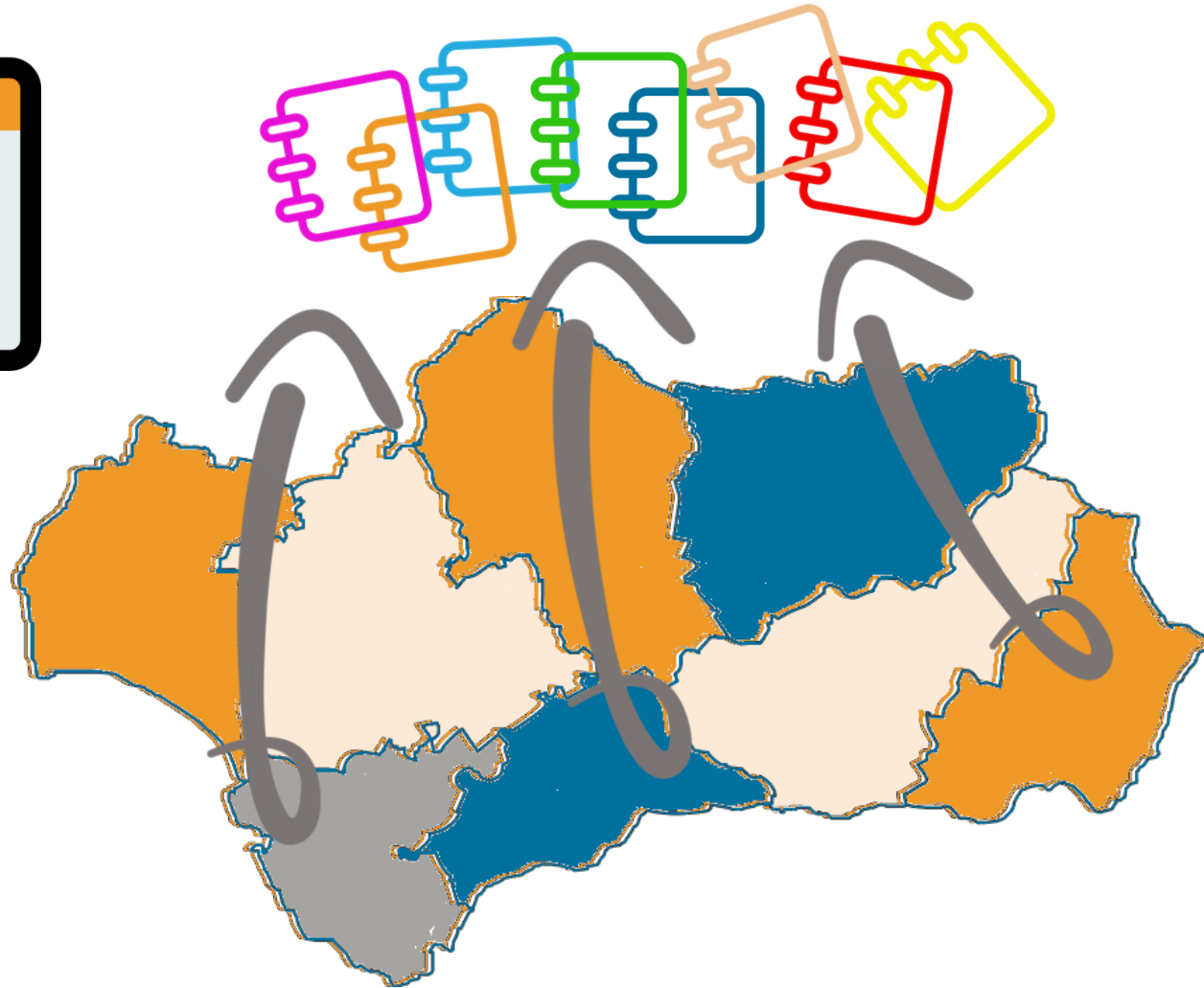



### 3. Datos de realización en Andalucía

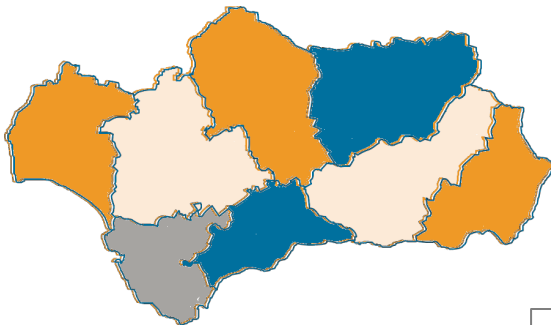

En **todas** las provincias andaluzas.

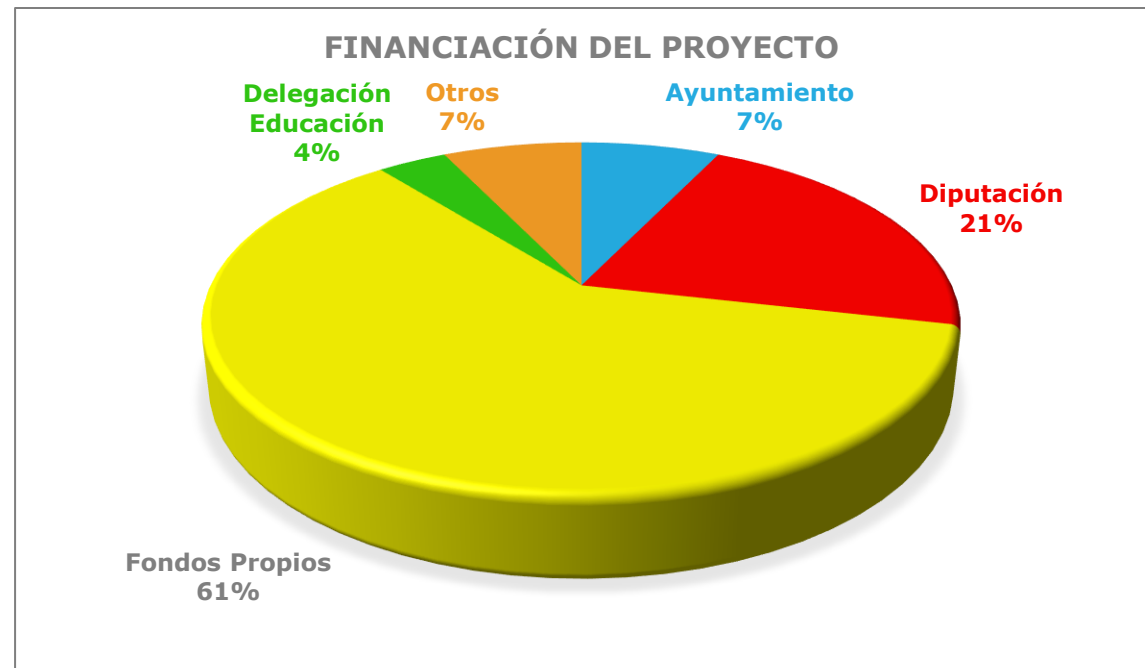





### 3. Datos de realización en Andalucía

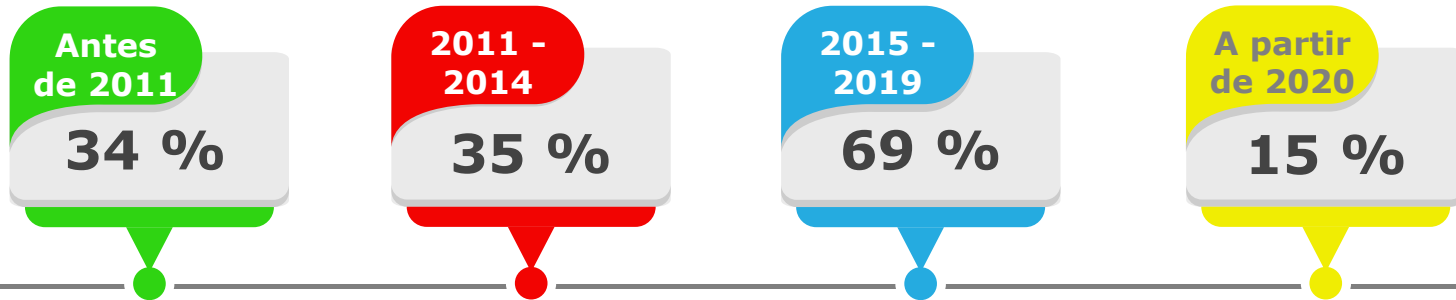

Proyecto de continuidad y estable en el tiempo





### 3. Datos de realización en Andalucía

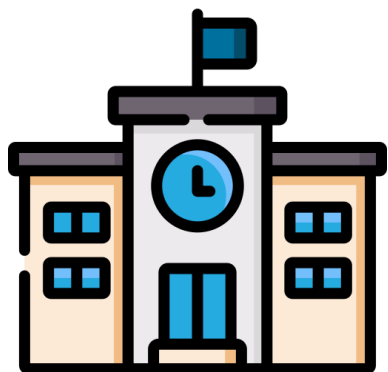

Primaria: **112**

Secundaria: **55**

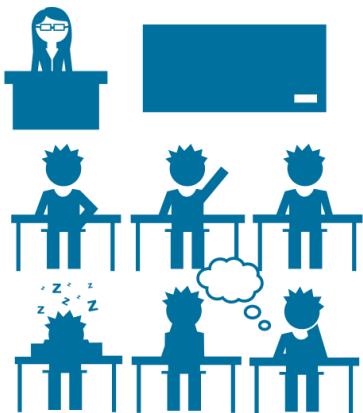

Primaria: **36.696**

Secundaria: **17.971**

CENTROS DONDE SE HA REALIZADO EL PROYECTO

Secundaria  
33%

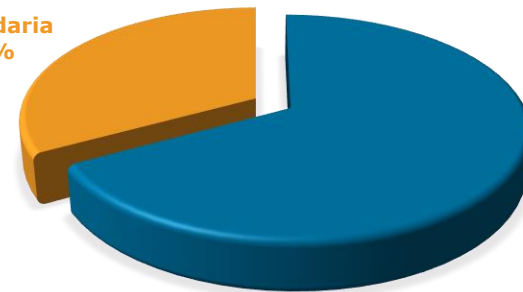

Infantil y  
Primaria  
67%

ALUMANDO SENSIBILIZADO

Secundaria  
33%

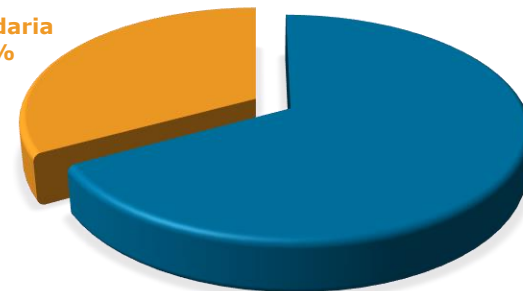

Infantil y  
Primaria  
67%



# 4. Contenidos



El rey Olvido  
y mi abuela María



Educación Primaria

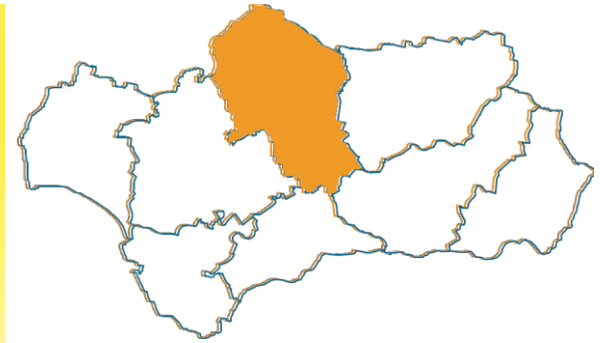
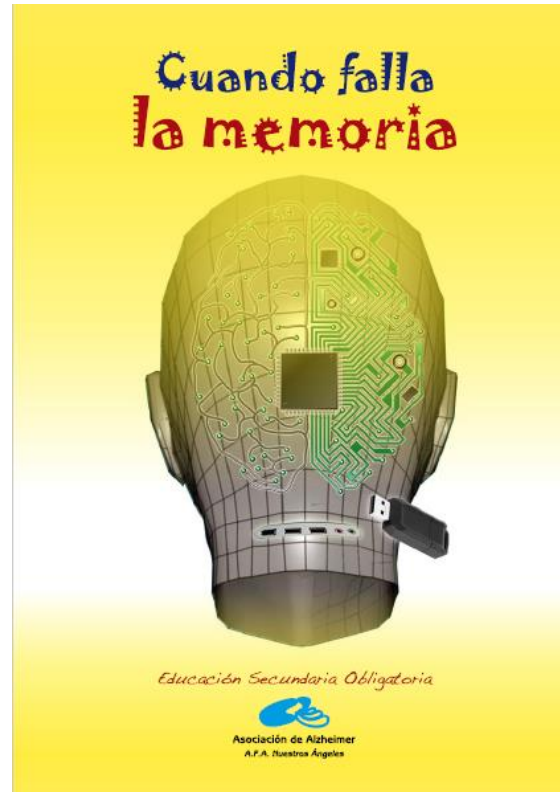



# 4. Contenidos

Acercando el Alzheimer a las niñas y niños de la provincia de Granada (Proyecto de Sensibilización Educativa)

**2. ¿QUÉ LE PASA A MI FAMILIAR?**

**ANA Y SU ABUELA**  
Ana tiene 84 años y una abuela diferente a las demás... Tiene una enfermedad que se llama Alzheimer.  
¿Qué le pasa a su abuela?

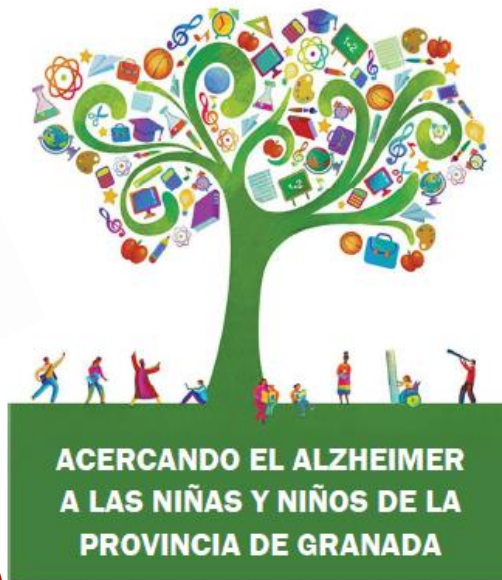

**ACERCANDO EL ALZHEIMER A LAS NIÑAS Y NIÑOS DE LA PROVINCIA DE GRANADA**

Proyecto de Sensibilización Educativa  
**Cuaderno para Educación Primaria**

Material elaborado por:  
**FEDERACIÓN GRANADINA DE ALZHEIMER**

**Diputación de Granada**  
Desarrollamos juntos

Programa Provincial de apoyo económico a Entidades sin Ánimo de Lucro. Convocatoria 2021

**EL ALZHEIMER AFECTA A...**

- A LAS ARTERIAS**
- B LAS NEURONAS**
- C LOS PELOS**

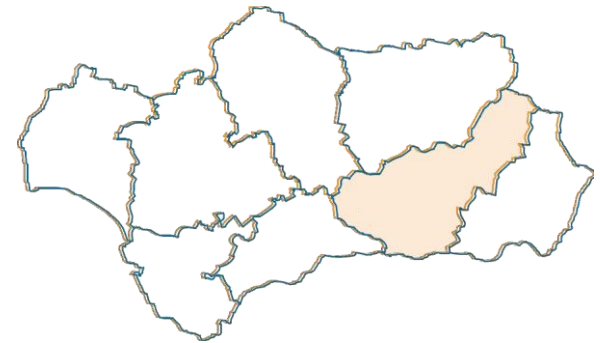

**ENFERMEDAD DE ALZHEIMER:**



**LAS 10 SEÑALES DE ADVERTENCIA**

**FEDERACIÓN GRANADINA DE ALZHEIMER**

Financiac: **Diputación de Granada**

**AUTOCUIDADO EMOCIONAL**



**DE LA PERSONA CUIDADORA**

**FEDERACIÓN GRANADINA DE ALZHEIMER**



**COMUNICACIÓN CON PERSONAS CON ALZHEIMER**



**FEDERACIÓN GRANADINA DE ALZHEIMER**

Financiac: **Diputación de Granada**



# 4. Contenidos

**5. ¿Cómo termina el cuento de la abuela?**

Al terminar el día Raquel invita a su abuela a la cama...

HOY NO EXISTE UNA CURA PARA ESTA ENFERMEDAD. SIN EMBARGO, EXISTEN MEDICAMENTOS QUE AYUDAN A DEBILITAR SUS SÍNTOMAS. TAMBIÉN, EXISTEN OTRO TIPO DE TERAPIAS, COMO LAS FARMACOLÓGICAS PORQUE NO USAN MEDICINAS, SINO QUE HACEN TRABAJO AL CEREBRO, PUES ESTE ES COMO UN MÚSCULO QUE MEJORA CON EL ENTRENAMIENTO Y LA ESTIMULACIÓN. ESTE TIPO DE TERAPIAS ES EL QUE SE APLICA EN LAS ASOCIACIONES DE FAMILIARES DE PERSONAS CON ALZHEIMER O EN SUS SIGLAS **AFA**. ALLÍ LAS PERSONAS ENTRENAN SUS CEREBROS PARA MEJORAR SUS CAPACIDADES. EN HUELVA CONTAMOS CON UNA DE ESTAS ASOCIACIONES LLAMADA **AFAAGLON**.

**10 años de servicio de las personas con Alzheimer y de sus familias.**

**El Alzheimer contado a los niños y niñas de Gibraltar.**

Programa de información y sensibilización de la Enfermedad de Alzheimer en la población infantil y juvenil de Gibraltar y provincia. **AFAAGLON**: Asociación de Familiares de Personas con Alzheimer y otros demencias de Gibraltar y Provincia. Calle Clara Compañero 4, Gibraltar. Tel. 955329293.

"La vida no es lo que uno vive sino como lo recuerda, y como lo recuerda para contarla." (Gabriel G. Márquez)

Completa el cuadro con el nombre de los animales que faltan. ¡Pero... sin mirar la hoja anterior!!

1	A	B	C	D	E
2					
3					

4. ¿Cuántos animales has acertado?  
 5. ¿Cuántos animales se te han olvidado?  
 6. ¿Por qué crees que se te ha olvidado la ubicación de algunos animales?

**2. ¿Qué pasa cuando nos falla la memoria u otras capacidades del cerebro?**

Normalmente todos tenemos olvidos de vez en cuando y no significa que estemos enfermos. Por ejemplo, un día se nos puede olvidar el faja o el cuaderno que los deberes en casa, o a los adultos se nos pueden olvidar sacar la lavadora de casa o algún documento importante. Esto pasa porque no estamos atentos a lo que estamos haciendo o porque tenemos muchas cosas que hacer y dejamos algunas por el camino. Lo que ha-

pasamos las cosas distintas. Sin embargo, cuando esos olvidos son muy frecuentes y son cada vez mayores, y además están acompañados de otros problemas como dificultades para hablar, para recordar los hechos o para salir de casa porque se pierde, en ese caso es necesario preocuparse, como los padres de la historia. Puede que la persona esté padeciendo una enfermedad llamada **Alzheimer**. Es necesario acudir al médico.

**3. ¿Continuamos con la historia de la abuela!**

"Mis padres han vuelto del hospital y están serios, aunque no tristes. Deben estar cansados del viaje y del madrugón, porque se levantaron, desayunaron y se fueron cuando todavía era de noche. Les di un beso y les pregunté: ¿Qué ha dicho el...? Me quedó atascada porque no me salía la palabra. El neurólogo ha dicho que lo que tiene la abuela parece **Alzheimer**, pero tienen que hacerle más pruebas para estar seguros del todo. -Me ayudó mi madre para sacarme del atasco. ¿Qué tiene qué? Era la primera vez que escuchaba esa palabra. - **Alzheimer** respondió mi padre sonriendo levemente, que es un deterioro del cerebro que avanza poco a poco. Es como si

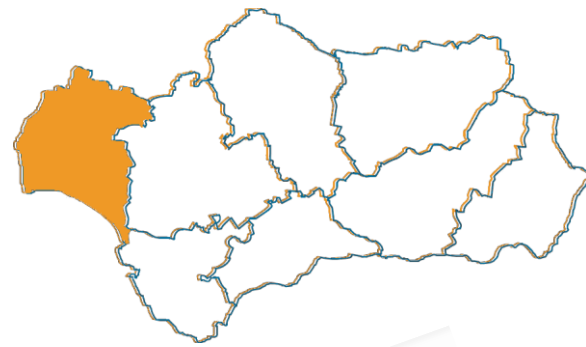

**El Alzheimer nos toca a todos.**

**46 millones** de personas en el mundo padecen de Alzheimer. El número de personas con esta enfermedad se está multiplicando por dos cada década.

**3 millones** de personas en España padecen de Alzheimer.

**El Alzheimer es una enfermedad más común de lo que creemos.**

**El Alzheimer destruye lo más preciado que poseemos: NUESTRO CEREBRO.**

**LA GENERACIÓN QUE VIVIRÁ HOY AÑOS YA HA NACIDO.**

**EL ALZHEIMER DESTROYE LO MÁS PRECIADO QUE POSEEMOS: NUESTRO CEREBRO.**

1. MADRE	2. ROJO	3. VERDE
4. SUPERMERCADO	5. FRIGORÍFICO	6. TELEVISOR
7. LAVADORA	8. LEÓN	9. HORMIGA





## 4. Contenidos

**Gymkana “Un Día con los abuelos”**

**Cine y Alzheimer “Cinefórum”**

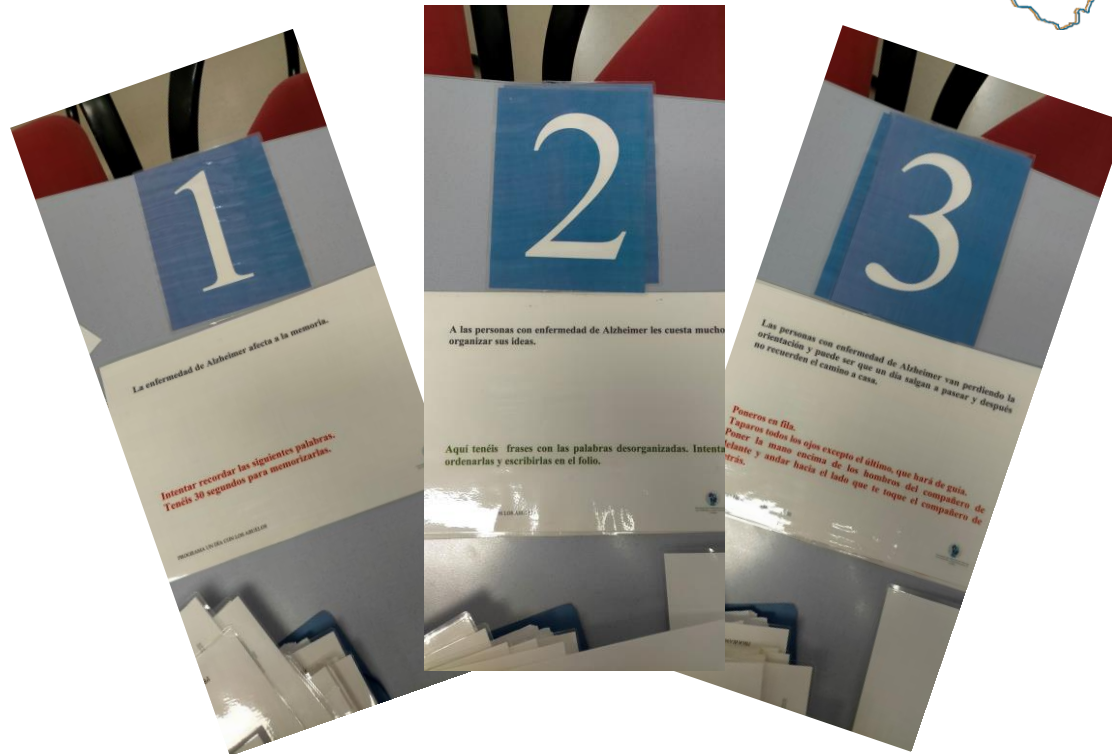
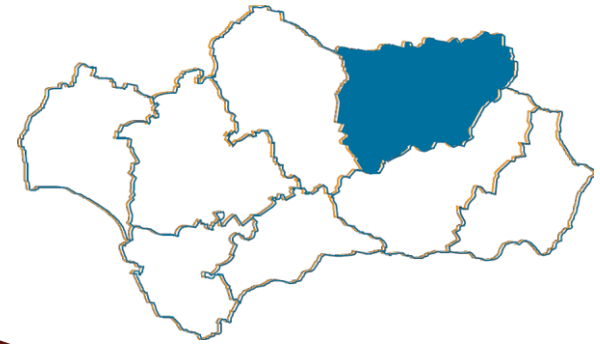



# 4. Contenidos

**VI CONCURSO**  
**"Relatos Carmen Sevilla"**  
**2021-2022**

Escribe una historia sobre tu abuela, tu abuelo o cualquier persona mayor cercana a tí.  
Puedes haberla vivido o que te la hayan contado y...  
**¡¡¡PODRÁS PARTICIPAR EN ESTE CONCURSO!!!**

Solo tienes que estar en 4º de Primaria y además cumplir alguno de estos requisitos:

- Que tu centro educativo esté en Tomares.
- Que tu centro, aun siendo de otro municipio, esté implicado en las actividades de AFA Tomares.
- Que seas familia de una persona mayor que se encuentre en una Residencia conveniada con AFA Tomares.
- Que seas familia de personas asociadas a AFA Tomares.
- Que seas socio/a infantil de AFA Tomares.

Consulta las bases en nuestra web:  
[www.afatomares.es](http://www.afatomares.es)

**CONTACTO**  
673 443 732

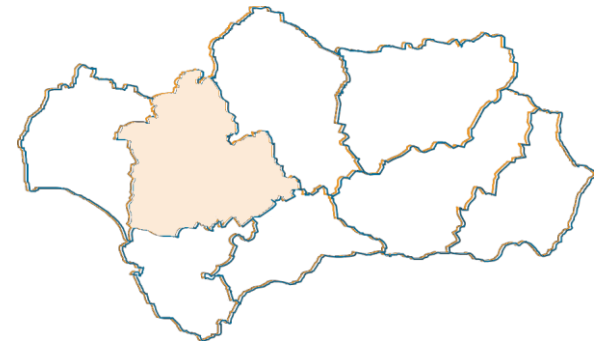



## 5. Proyecto ConFEAFA







# Muchas gracias

## Confederación Andaluza de Alzheimer y otras Demencias



Avda. Hytasa, nº 12, 1ª planta, mód. 11,  
CP 41006, Sevilla



955 192 536 / 664 414 350



direccion@alzheimerdeandalucia.org



www.confeafa.org